

資訊處
Office of Information Technology

國立中正大學 校園無線網路使用說明

112 年 9 月

校內教職員生無線網路使用方式

- 本校教職員生可連線以下無線SSID：
 - CCU（使用本校電子郵件帳密登入，3個月免重複認證）
 - TANETRoaming（臺灣學術網路跨校漫遊使用）
 - eduroam（國際漫遊及跨校漫遊使用）

校外使用者無線網路使用方式

- 其他學校教職員生可連線以下無線SSID：
TANETRoaming（臺灣學術網路跨校漫遊使用）
eduroam（國際漫遊使用）
- 一般使用者可連線以下無線SSID：
iTaiwan（政府機關公共區域無線上網使用）

無線網路使用方式

- 以下分別就各種連線方式圖示說明：
 - 一. SSID：[CCU](#)連線方式(手機)
 - 二. SSID：[CCU](#)連線方式(筆電)
 - 三. SSID：[TANETRoaming](#)連線方式(手機)
 - 四. SSID：[TANETRoaming](#)連線方式(筆電)
 - 五. SSID：[iTaiwan](#)連線方式(手機)
 - 六. SSID：[iTaiwan](#)連線方式(筆電)
 - 七. SSID：[eduroam](#)連線方式(手機)
 - 八. SSID：[eduroam](#)連線方式(筆電)

一. SSID：CCU連線方式(手機)-1/3

- iPhone、iPad：(以iOS 12.2為例)

1. 至「設定」開啟Wi-Fi，並選擇無線網路訊號「CCU」。

一. SSID：CCU連線方式(手機)-2/3

2. 於驗證畫面輸入本校Email的帳號及密碼後，點選「登入」。

140.123.1.53
CCU

< > 登入 取消

國立中正大學

校園無線網路登入
CCU Wireless Network Log In

帳號 (user name)

密碼 (password)

登入 Log In

1. 輸入本校Email帳號，
如abc@ccu.edu.tw

2. Email帳號的密碼

3. 按登入 Log In

一. SSID：CCU連線方式(手機)-3/3

3. 瀏覽器跳轉本校首頁或出現 ✓ ，表示連線成功。

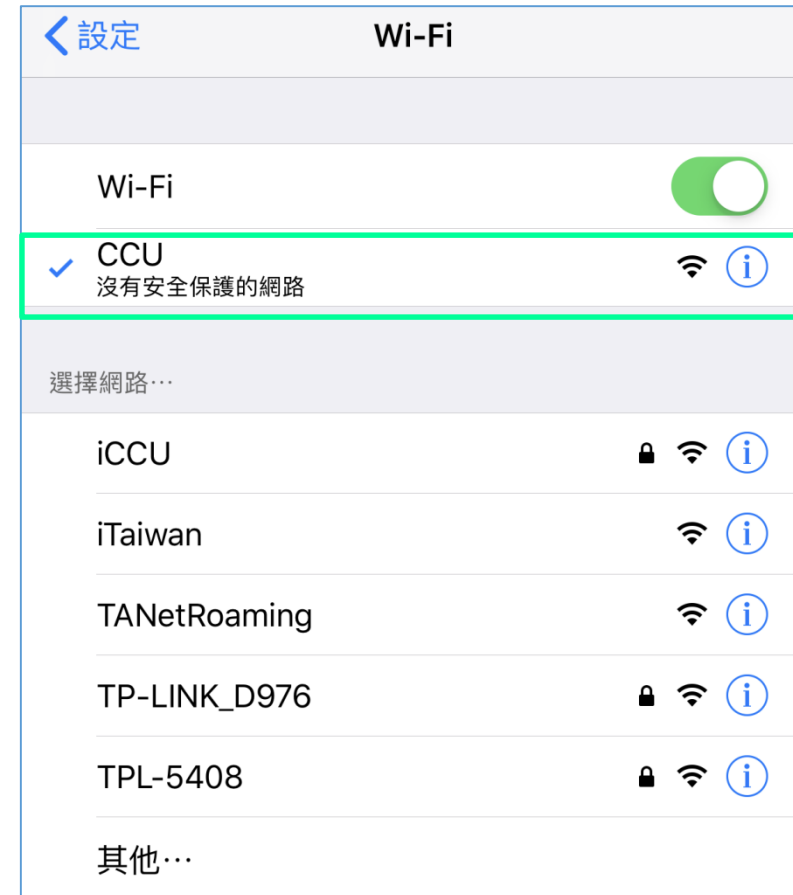

二. SSID：CCU連線方式(筆電)-1/3

- Windows OS(以WIN10為例)

- 點選無線網路訊號「CCU」，按「連線」。

二. SSID：CCU連線方式(筆電)-2/3

2. 跳出瀏覽器，在「User Name」輸入本校Email帳號，「Password」輸入Email帳號密碼後，點選「Log In」。

Start Over Powered by Ruckus

國立中正大學
National Chung Cheng University

請輸入本校Email 的帳號及密碼

Please enter CCU Email account and password.

Username 帳號: sh...@ccu.edu.tw

Password 密碼:

< Back Continue 登入>

Assistance ID #7878 cloudpath.ccu.edu.tw (4284.5.0.952)

Copyright © 2019 Ruckus Networks, an ARRIS company. All rights reserved.

- 1.輸入本校Email帳號，如abc@ccu.edu.tw
2. Email帳號的密碼
- 3.按 Continue登入

二. SSID：CCU連線方式(筆電)-3/3

3. 瀏覽器跳轉本校首頁或呈現「已連線」，表示連線成功。

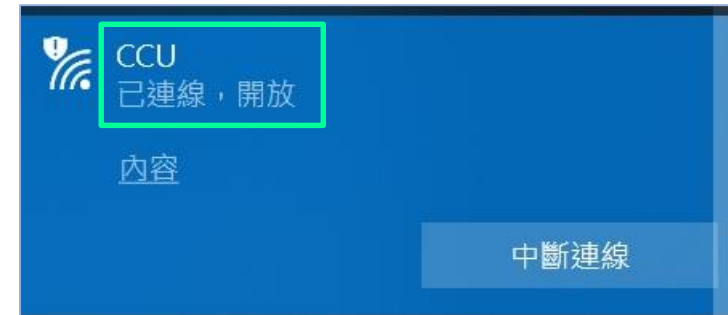

三. SSID：TANETRoaming連線方式(手機)-1/2

• iPhone、iPad：(以iOS 12.2為例)

1. 至「設定」開啟Wi-Fi，並選擇無線網路訊號「TANETRoaming」。

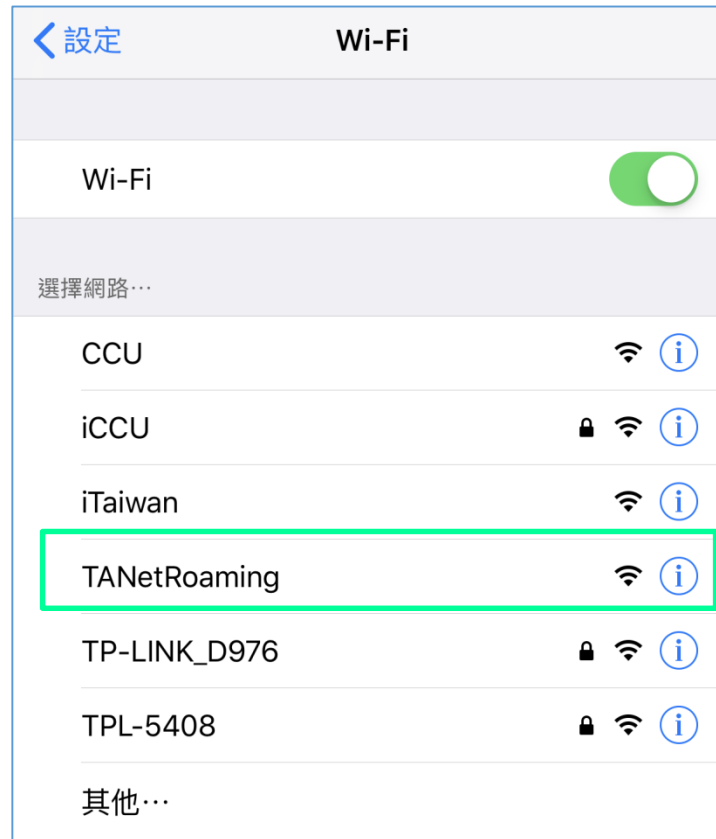

三. SSID：TANETRoaming連線方式(手機)-1/2

2. 於驗證畫面輸入貴校Email的帳號及密碼後，點選「登入」。

- 1.輸入貴校Email帳號，如user@yourschool.edu.tw
2. Email帳號的密碼
- 3.按登入 Login

3. 瀏覽器跳轉本校首頁或呈現「已連線」，表示連線成功。

四. SSID：TANETRoaming連線方式(筆電)-1/2

• Windows OS(以WIN10為例)

1. 點選無線網路訊號「TANETRoaming」後，按「連線」。

四. SSID：TANETRoaming連線方式(筆電)-2/2

2. 於驗證畫面輸入貴校Email的帳號及密碼後，點選「登入」。

1. 輸入貴校Email帳號，如user@yourschool.edu.tw
2. Email帳號的密碼
3. 按登入 Login

3. 瀏覽器跳轉本校首頁或呈現「已連線」，表示連線成功。

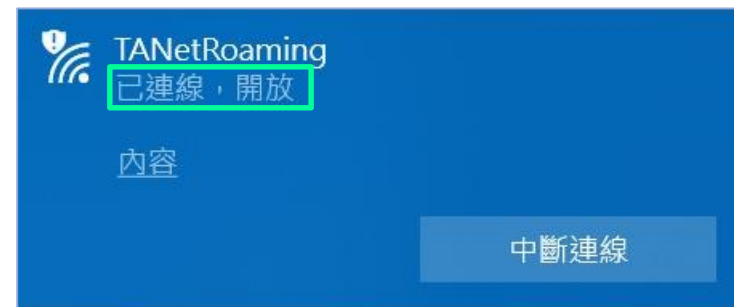

五. SSID：iTaiwan連線方式(手機)-1/3

• iPhone、iPad：(以iOS 12.2為例)

1. 至「設定」開啟Wi-Fi，並選擇無線網路訊號「iTaiwan」。

五. SSID：iTaiwan連線方式(手機)-2/3

2. 於驗證畫面輸入申請的手機號碼及密碼後，點選「登入」。

國立中正大學
National Cheng Cheng University

Please enter your phone number and password.

使用者名稱 092 502

密碼

登入

powered by Ruckus Networks

- 1.輸入申請的手機號碼
- 2.輸入您所設定的密碼
- 3.按登入

五. SSID：iTaiwan連線方式(手機)-3/3

3. 瀏覽器跳轉本校首頁或呈現「已連線」，表示連線成功。

六. SSID：iTaiwan連線方式(筆電)-1/3

- Windows OS(以WIN10為例)

1. 點選無線網路訊號「iTaiwan」後，按「連線」。

六. SSID：iTaiwan連線方式(筆電)-2/3

2. 於驗證畫面輸入申請的手機號碼及密碼後，點選「登入」。

國立中正大學
National Cheng Cheng University

Please enter your phone number and password.

使用者名稱 092 502

密碼

登入

powered by Ruckus Networks

- 1.輸入申請的手機號碼
- 2.輸入您所設定的密碼
- 3.按登入

六. SSID：iTaiwan連線方式(筆電)-3/3

3. 瀏覽器跳轉本校首頁或呈現「已連線」，表示連線成功。

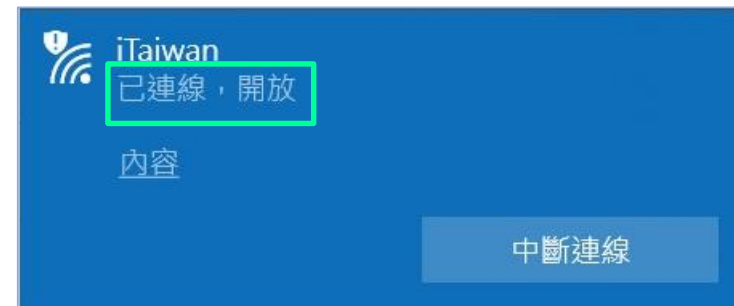

七. SSID：eduroam連線方式(手機)-1/9

- iPhone、iPad：(以iOS為例)

1. 至「設定」開啟Wi-Fi，並選擇無線網路訊號「eduroam」。

七. SSID：eduroam連線方式(手機)-2/9

2. 直接點eduroam訊號連線，會出現「帳號」和「密碼」欄位。

10:57 4G

輸入「Eduroam」的密碼

取消 輸入密碼 加入

使用者名稱 |

密碼

七. SSID：eduroam連線方式(手機)-3/9

3. 輸入帳號及密碼，輸入完畢後請按「加入」。

10:57 4G

輸入「Eduroam」的密碼

取消 輸入密碼 加入

使用者名稱 u08110000

密碼 ●●●●●●

1. 輸入貴校Email帳號，如user@yourschool.edu.tw
2. Email帳號的密碼

七. SSID：eduroam連線方式(手機)-4/9

4. 如果帳號密正確，加入後會出現一個憑證的畫面，請按「信任」。

七. SSID : eduroam連線方式(手機)-5/9

5. 連線成功。

七. SSID：eduroam連線方式(手機)-6/9

- Android系統連線方式

1. 進入「設定」→到「Wi-Fi」畫面，找到「eduroam」訊號。

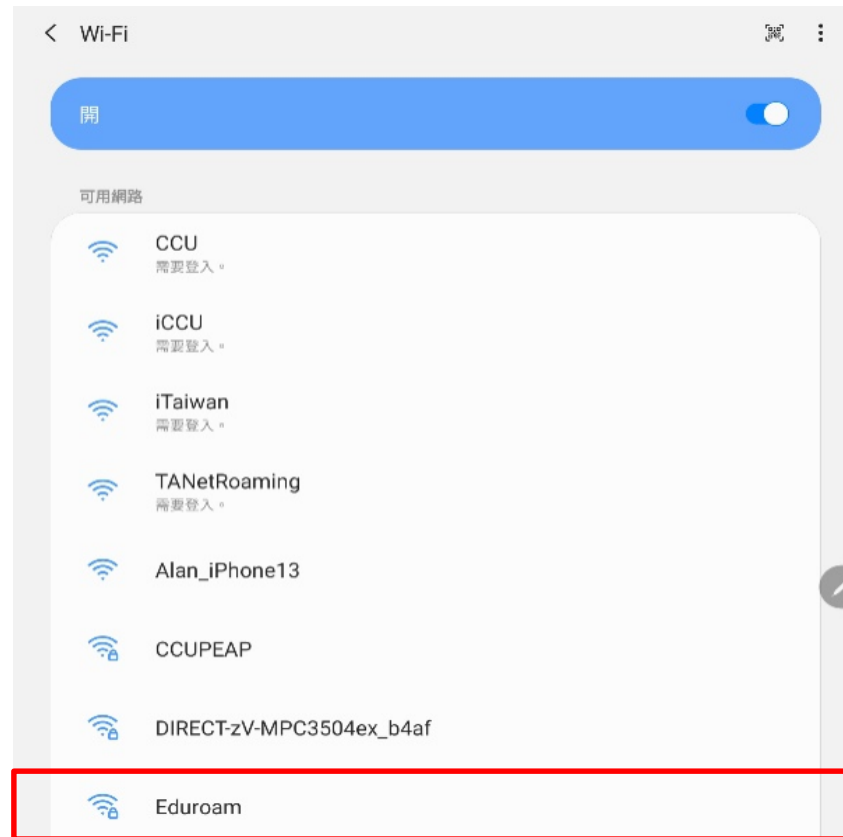

七. SSID：eduroam連線方式(手機)-7/9

2. 直接點eduroam訊號連線。

2.1 「安全性」選取「802.1X EAP」

2.2 「EAP方法」請選擇「PEAP」

2.3 「階段2驗證」選「MSCHAPV2」

2.4 「CA憑證」選「不進行驗證」

2.5 「使用者」填入「登入帳號」

2.7 「密碼」填入「登入密碼」

2.8 按連接

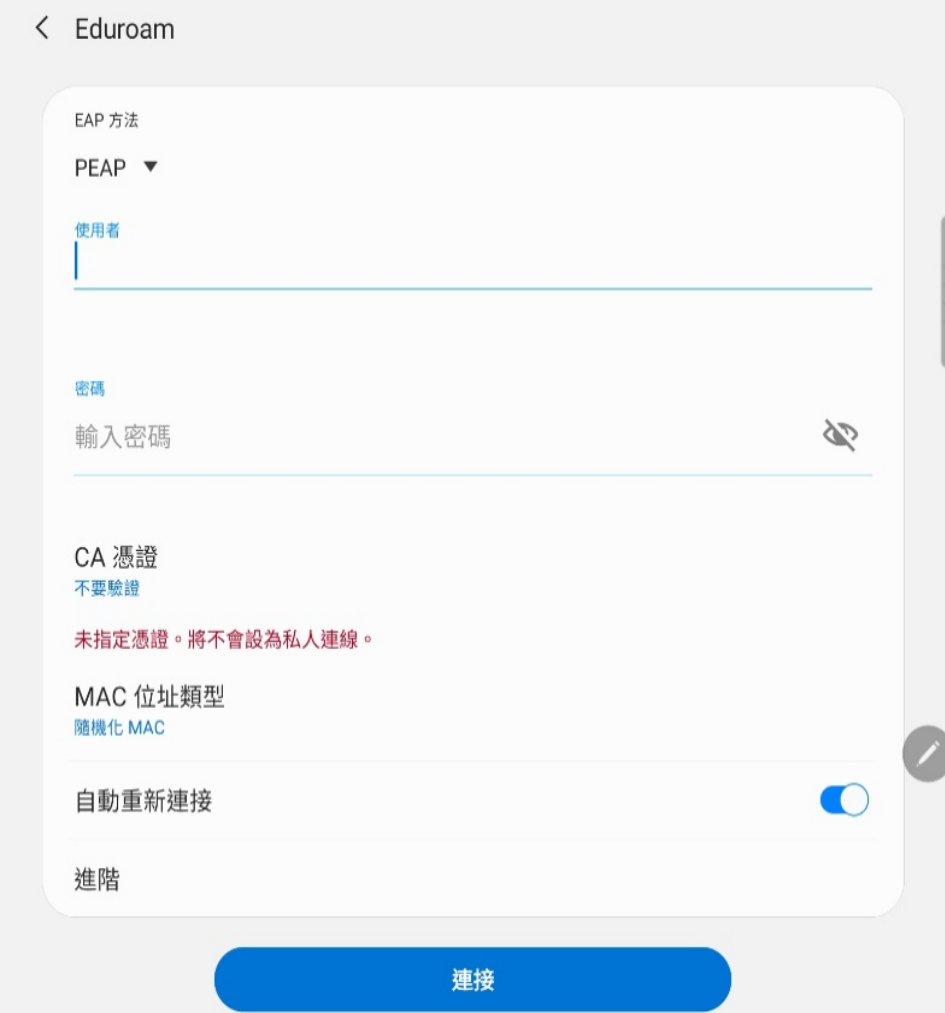

七. SSID：eduroam連線方式(手機)-8/9

3. 如果帳號密碼正確，選擇連接就可以連線了。

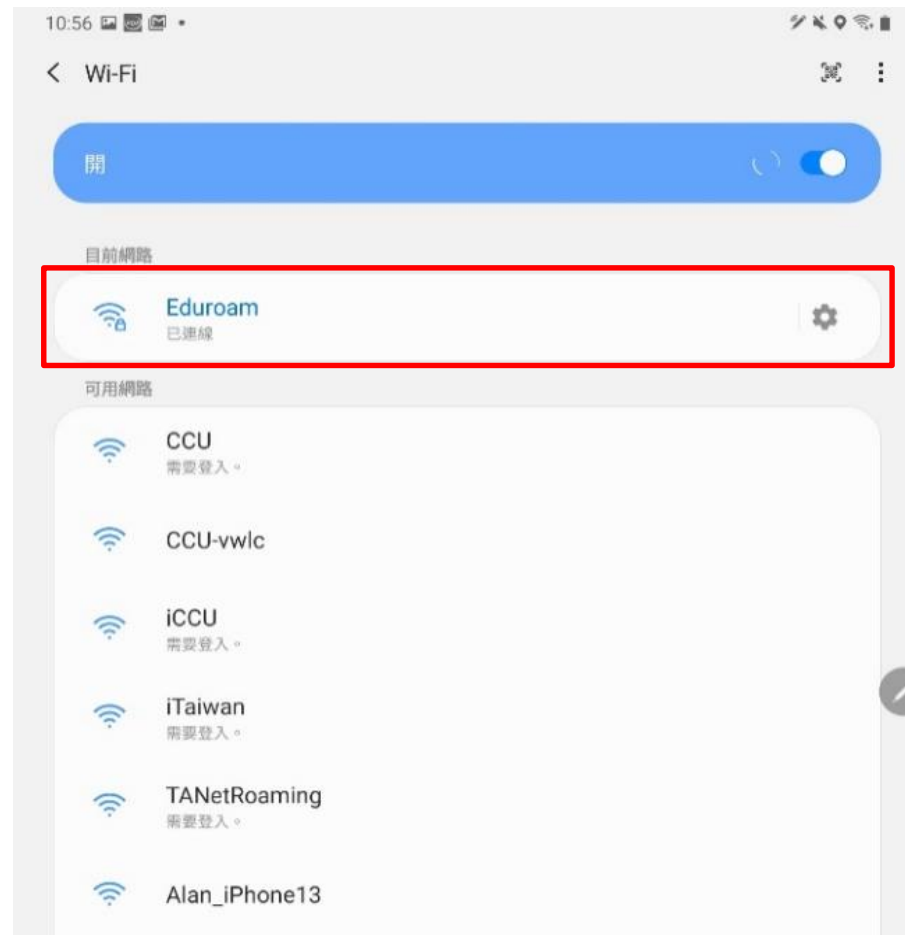

七. SSID：eduroam連線方式(手機)-9/9

- Android OS11 連線-認證方式
- 1. 至「設定」開啟Wi-Fi，並選擇無線網路訊號「eduroam」。

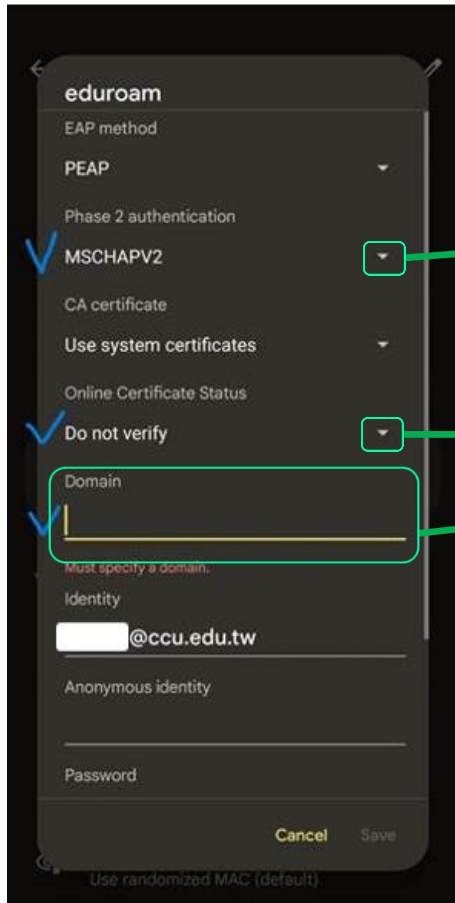

Phase 2 authentication : GTC

Online Certificate Status : verify

Domain : ccu.edu.tw

1. 輸入貴校Email帳號，如 user@yourschool.edu.tw
2. Email帳號的密碼

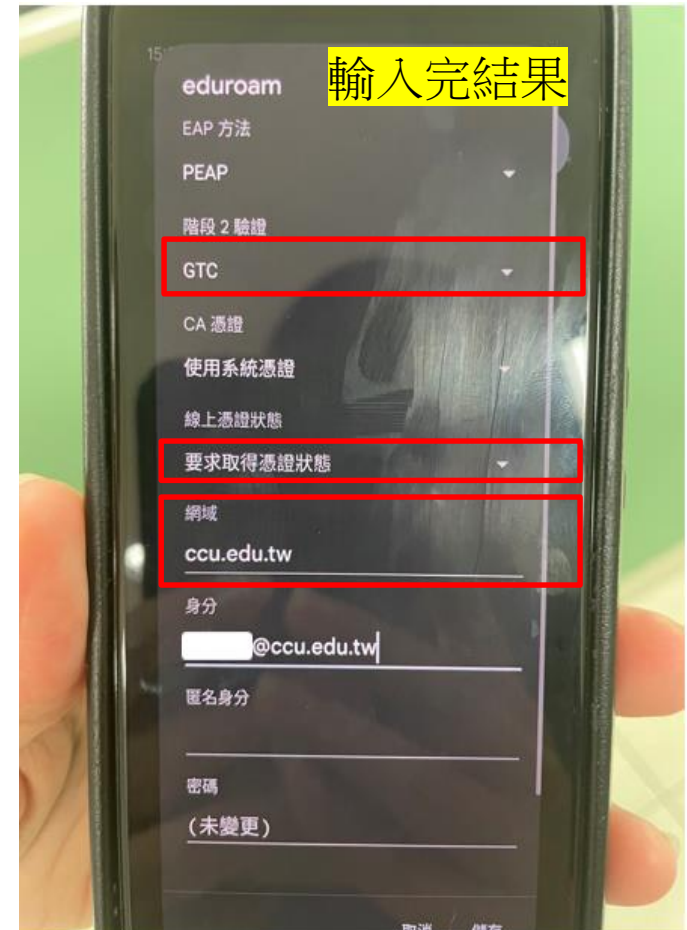

八. SSID：eduroam連線方式(筆電)-1/21

- Windows OS(以WIN 10為例，適用Win 11)

1. Windows 連線eduroam事前準備事項。

- 若您使用32位元win 10，請先下載安裝32bit版EAP-GTC模組-[載點](#)

- 若您使用64位元win 10，請先下載安裝64bit版EAP-GTC模組-[載點](#)

- 設定SSID連線設定步驟

八. SSID : eduroam連線方式(筆電)-2/21

2. EAP-GTC 安裝步驟

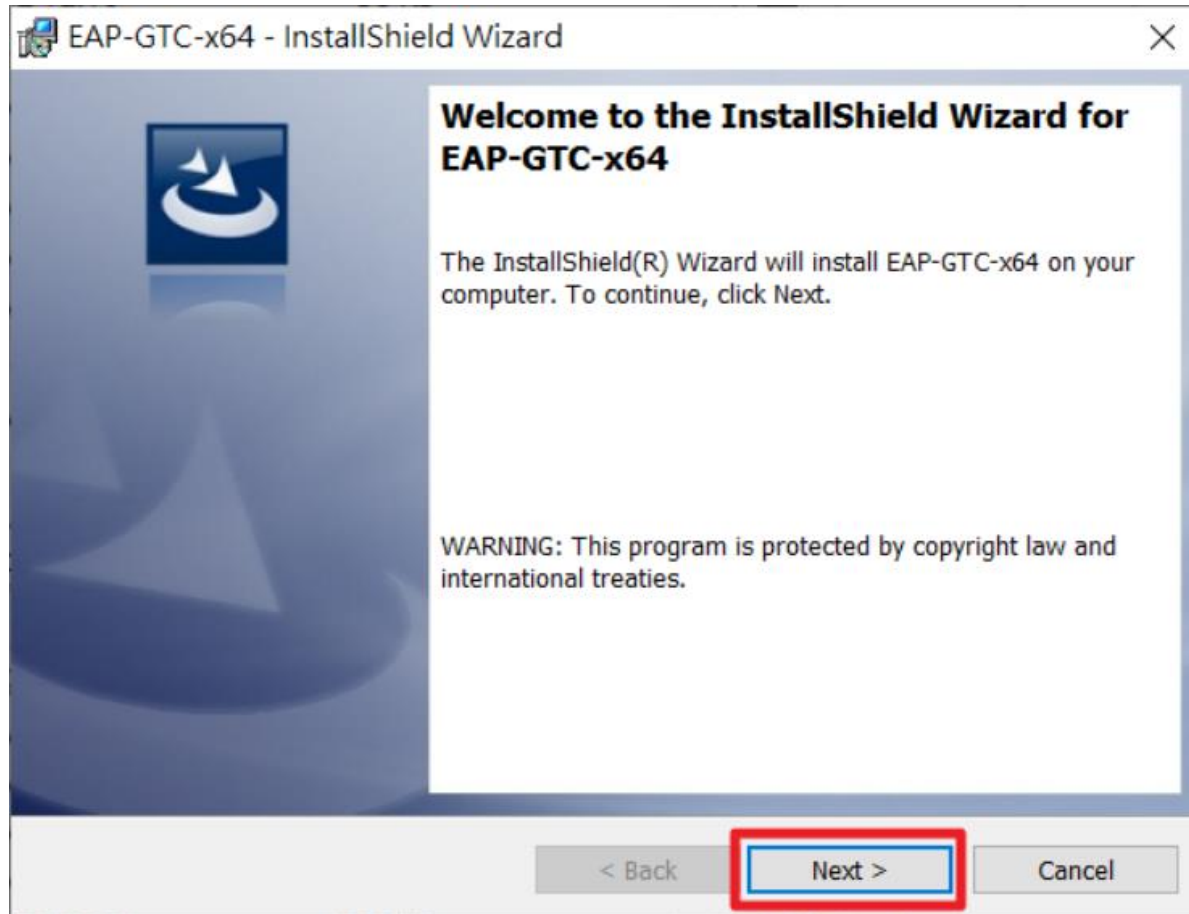

八. SSID : eduroam連線方式(筆電)-3/21

3. EAP-GTC 安裝步驟

八. SSID : eduroam連線方式(筆電)-4/21

- .EAP-GTC 安裝步驟

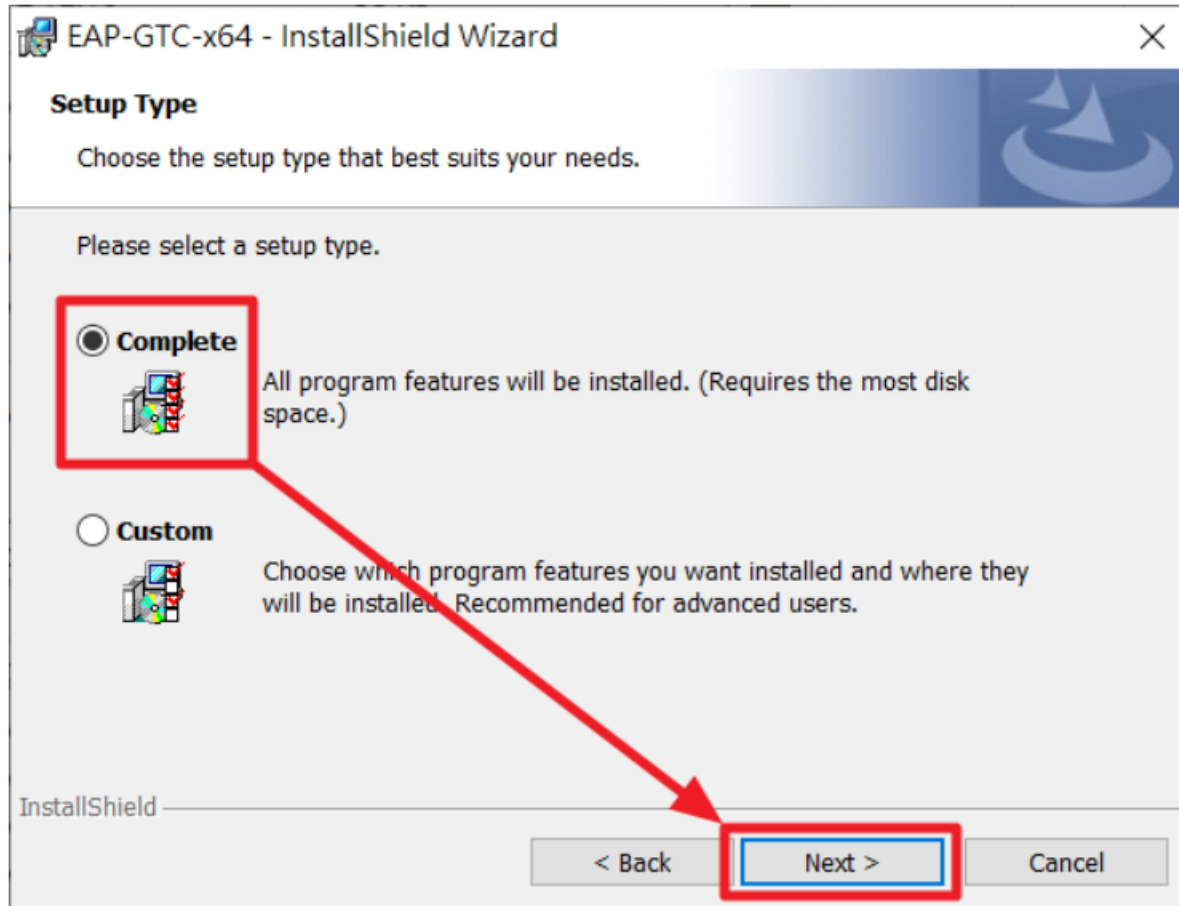

八. SSID : eduroam連線方式(筆電)-5/21

5. EAP-GTC 安裝步驟

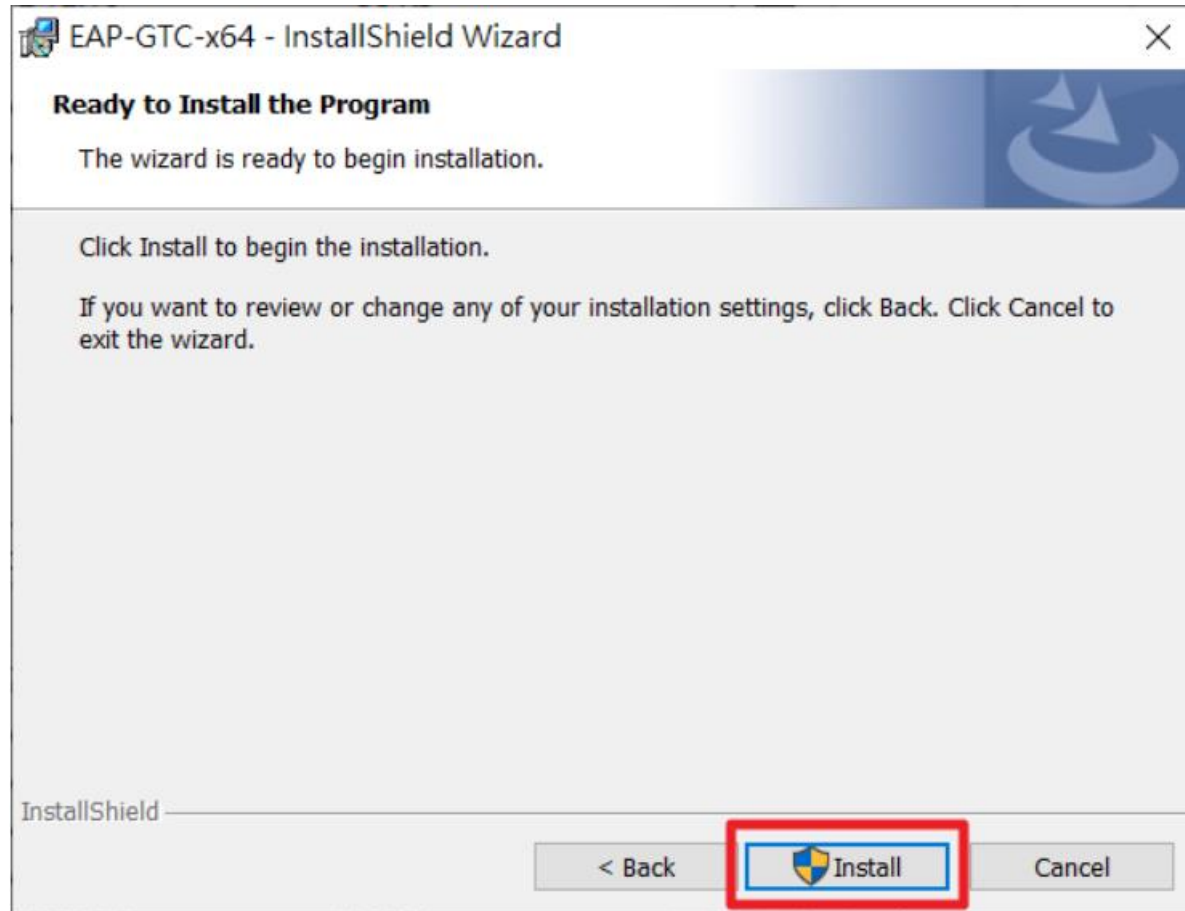

八. SSID : eduroam連線方式(筆電)-6/21

6. EAP-GTC 安裝步驟

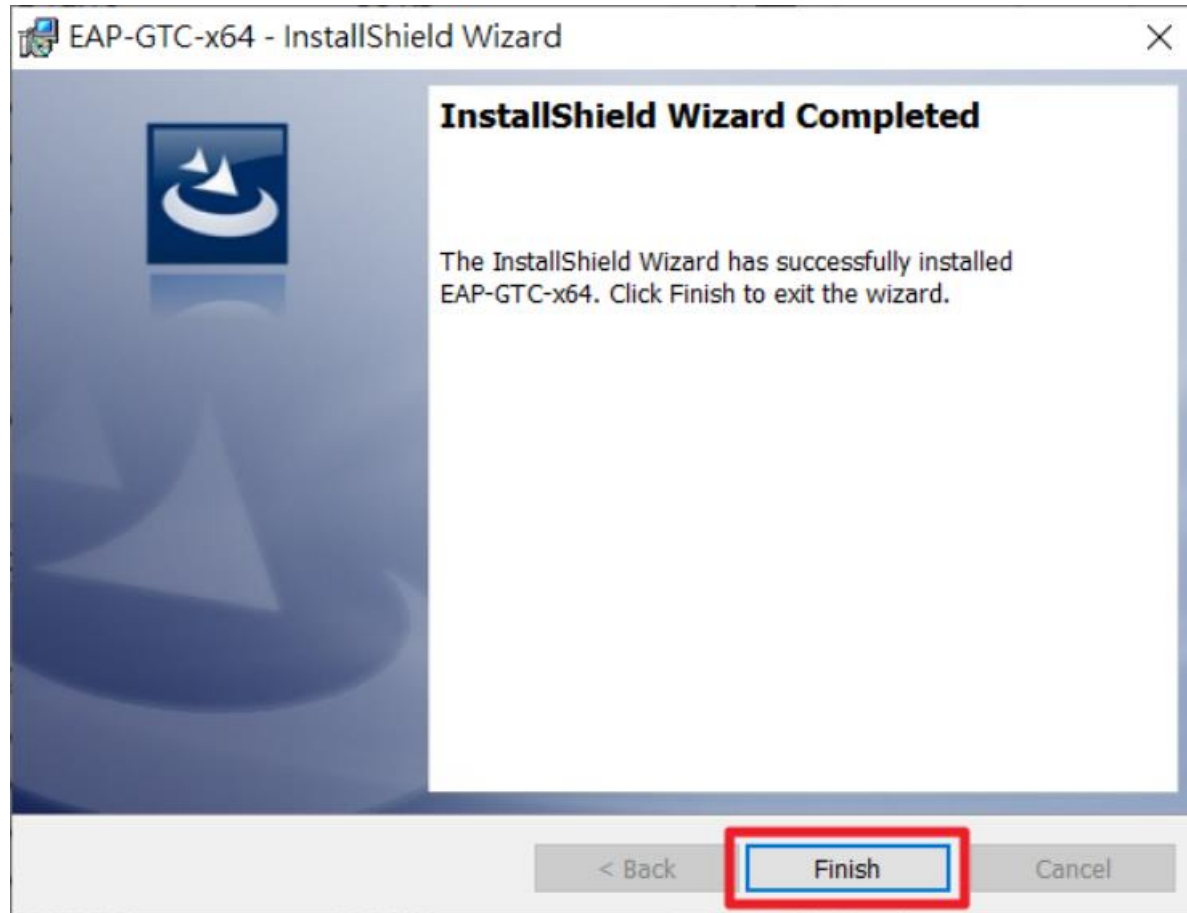

八. SSID : eduroam連線方式(筆電)-7/21

7. EAP-GTC 安裝步驟

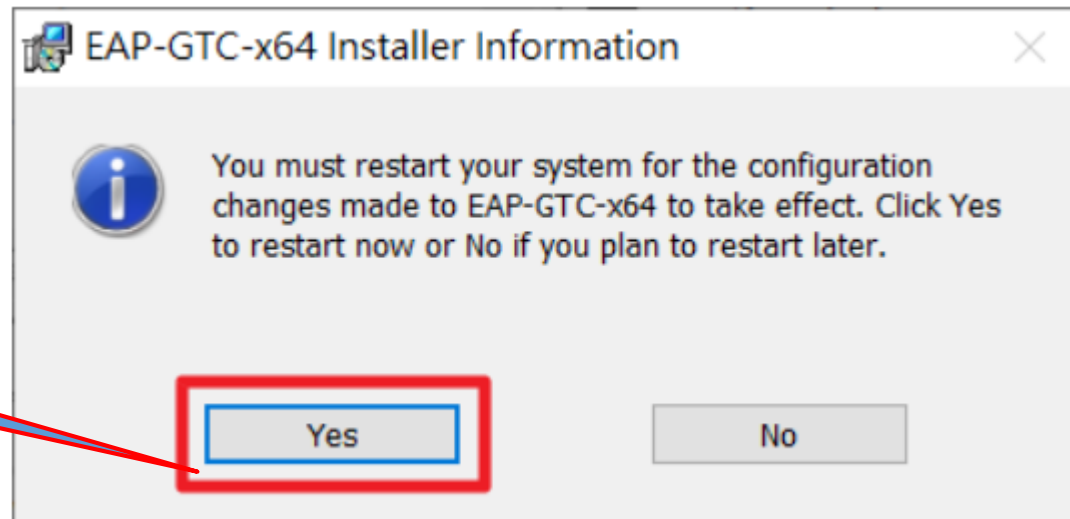

請點擊「Yes」
重新開機

八. SSID : eduroam連線方式(筆電)-8/21

- Windows SSID連線設定

1. 進入控制台(注意: Win 10要使用傳統的控制台)

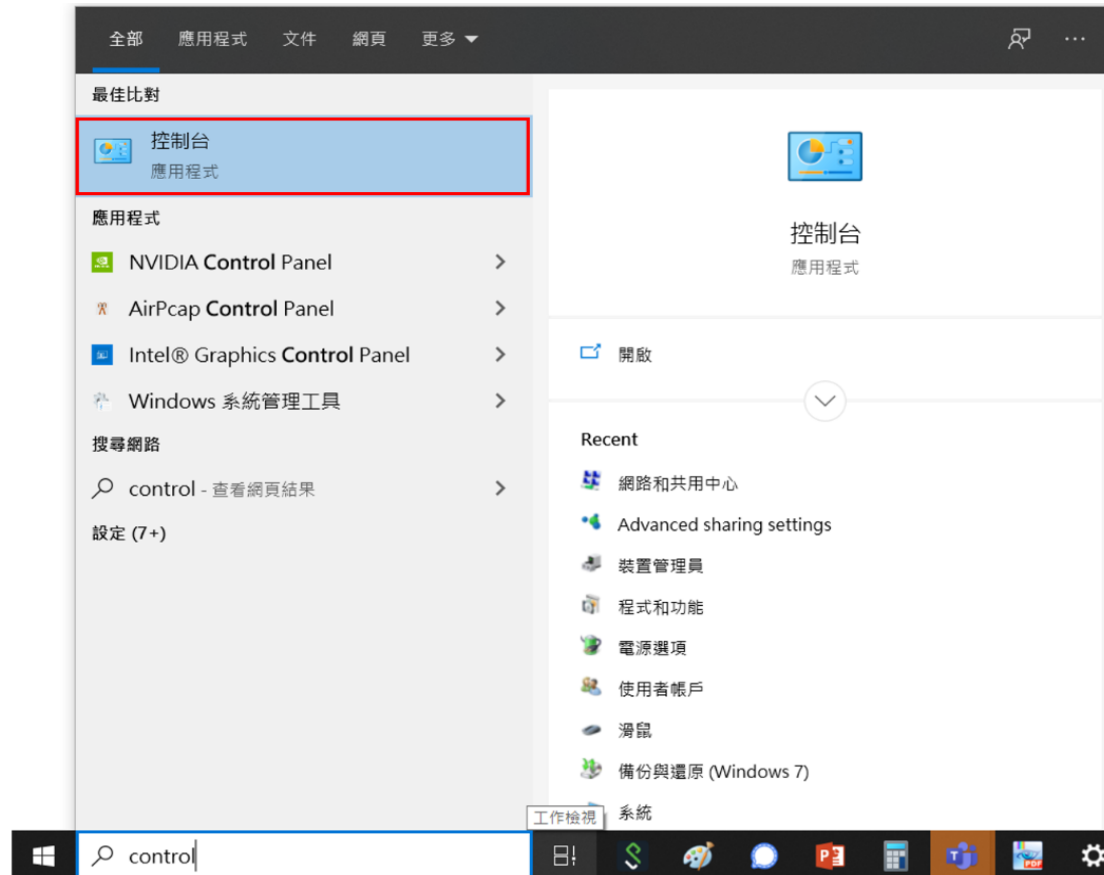

八. SSID : eduroam連線方式(筆電)-9/21

2. 點選「網路和共用中心」

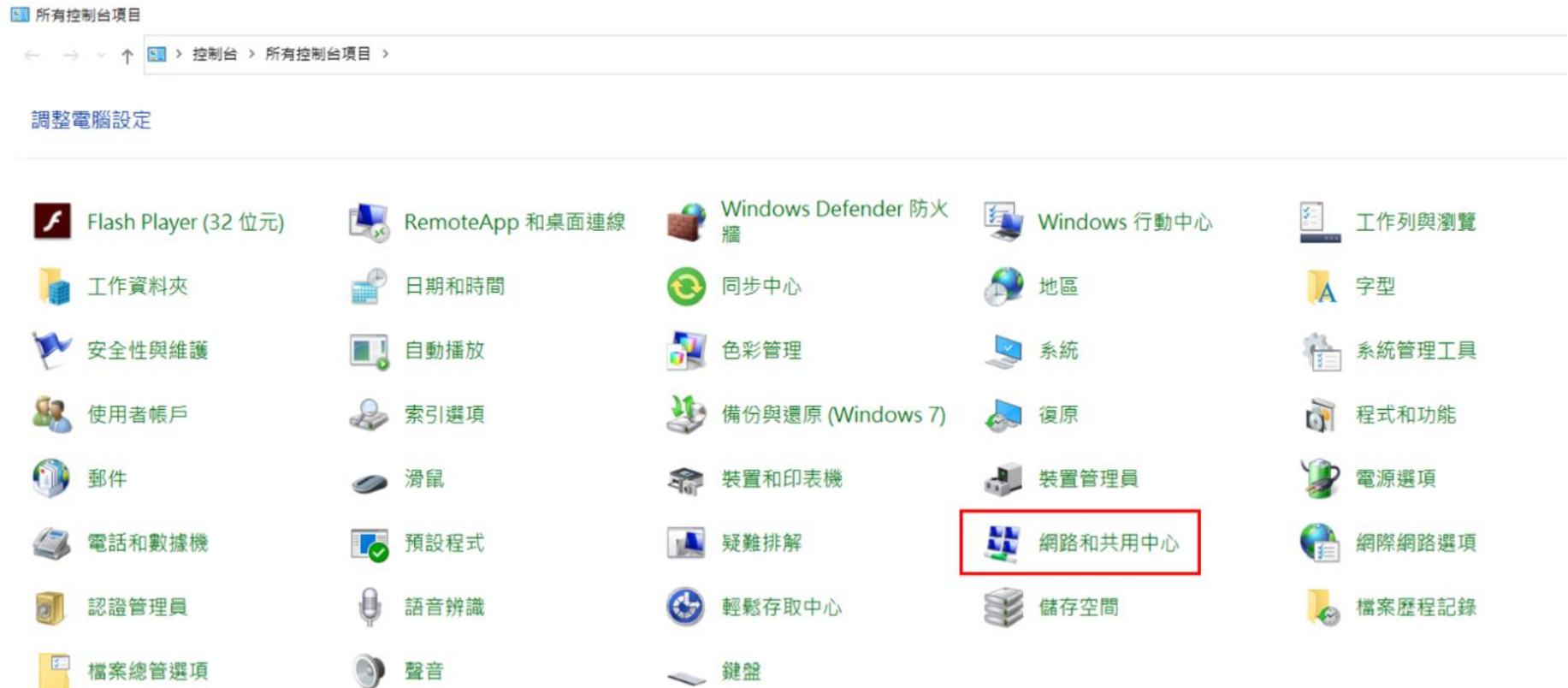

八. SSID：eduroam連線方式(筆電)-10/21

3. 點選「設定新的連線或網路」

網路和共用中心

← → ↓ ↑ 網路和共用中心 > 控制台 > 所有控制台項目 > 網路和共用中心

控制台首頁

變更介面卡設定

變更進階共用設定

媒體串流選項

檢視您基本的網路資訊並設定連線

檢視作用中的網路

您目前並未連線到任何網路。

變更網路設定

-  **設定新的連線或網路**
設定寬頻、撥號或 VPN 連線，或設定路由器或存取點。
-  **疑難排解問題**
診斷與修復網路問題，或取得疑難排解資訊。

八. SSID：eduroam連線方式(筆電)-11/21

4. 點選「手動連線到無線網路」

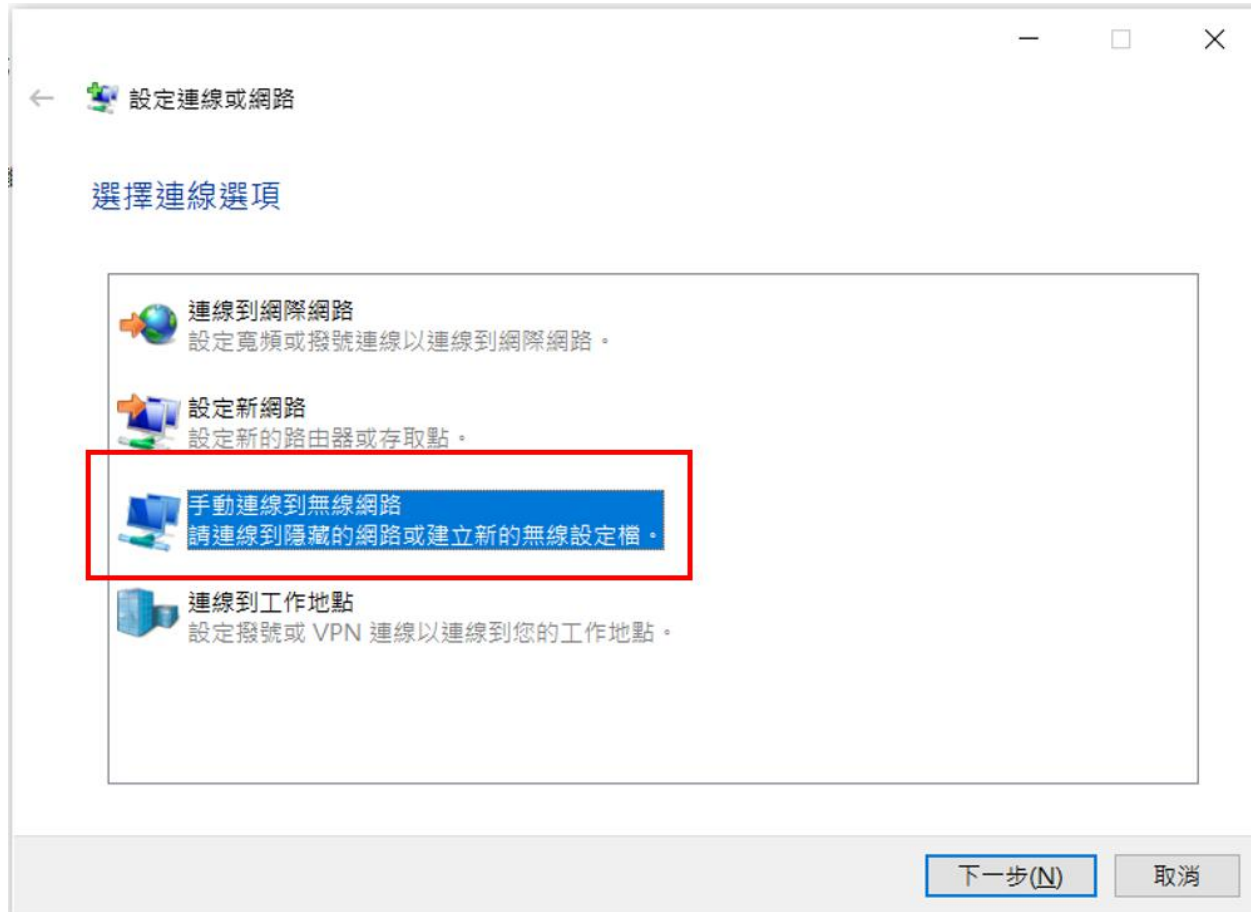

八. SSID：eduroam連線方式(筆電)-12/21

5. 填入相關資訊

5.1 「網路名稱」填入「eduroam」

5.2 「安全性類型」選取「WPA2-Enterprise」

5.3 「加密類型」不用更動

← 手動連線到無線網路

輸入您要新增之無線網路的資訊

網路名稱(E): eduroam

安全性類型(S): WPA2-Enterprise

加密類型(R): AES

安全性金鑰(C): 隱藏字元(H)

自動啟動這個連線(T)

即使網路未廣播，還是進行連線(O)

警告: 若選取此選項，您電腦的隱私權可能會有風險。

下一步(N) 取消

八. SSID：eduroam連線方式(筆電)-13/21

6. 選擇變更連線設定

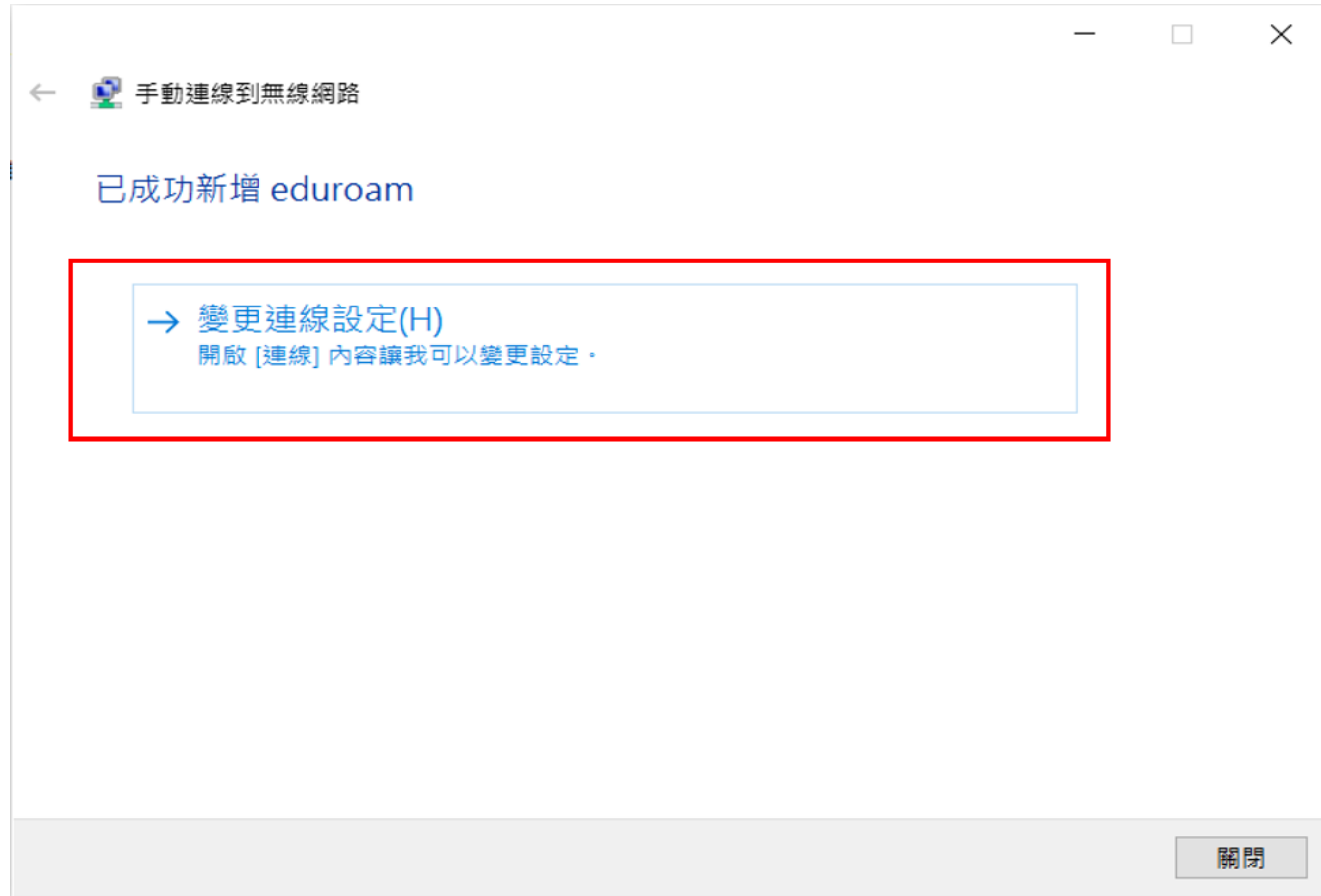

八. SSID：eduroam連線方式(筆電)-14/21

7. 設定相關資訊

7.1 「安全性類型」選取「WPA2-Enterprise」

7.2 「加密類型」選取「AES」

7.3 「選擇網路驗證方法」選取
「Microsoft Protected EAP(PEAP)」

7.4 「每次登入時都記住我在此連線的認證」
選取「打勾」

- 安全性類型(E): WPA2-Enterprise
- 加密類型(N): AES
- 選擇網路驗證方法(Q): Microsoft: Protected EAP (PEAP)
- 每次登入時都記住我在此連線的認證(R)

Buttons visible include '設定(S)' (Settings), '進階設定(D)' (Advanced Settings), '確定' (OK), and '取消' (Cancel).

八. SSID : eduroam連線方式(筆電)-15/21

8. 點選「設定」

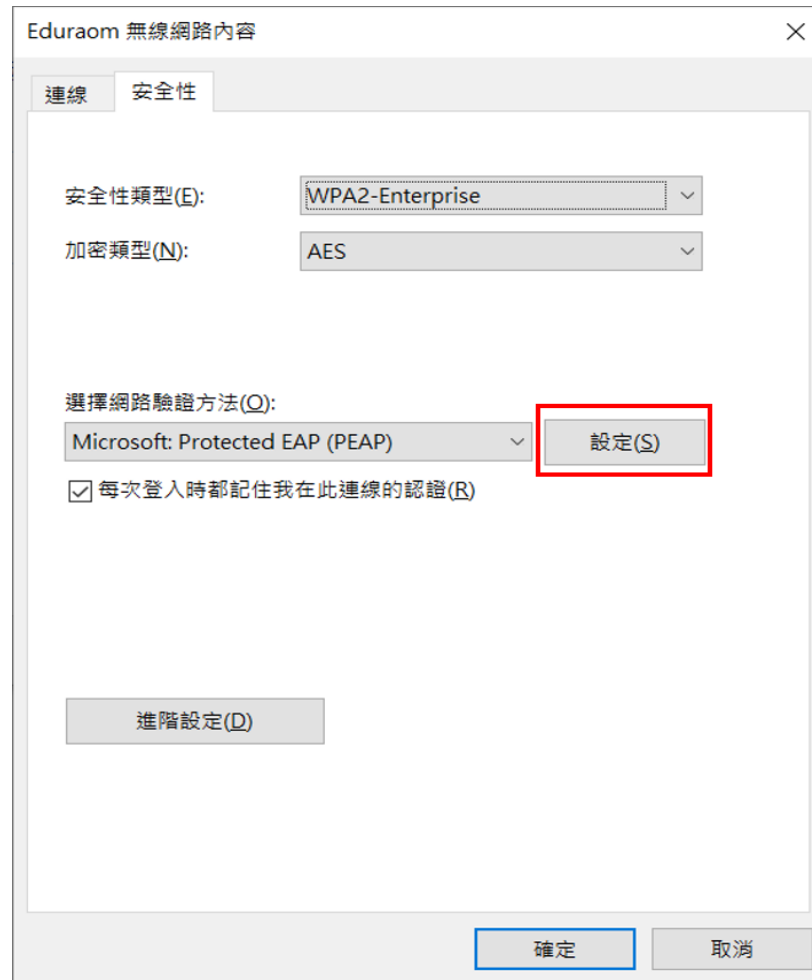

八. SSID：eduroam連線方式(筆電)-16/21

9. 設定相關資訊

9.1 「連線時」取消「透過驗證憑證來確認伺服器身分識別」

9.2 「選擇驗證方法」選取「EAP-Token」

9.3 選取「啟用快速重新連線」

9.4 選取「確定」儲存設定

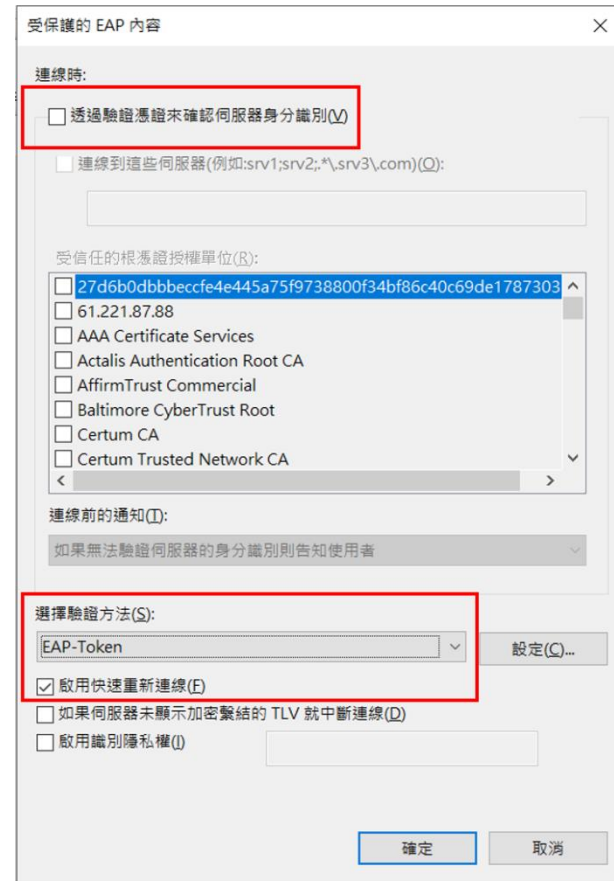

八. SSID：eduroam連線方式(筆電)-17/21

10. 點選「進階設定」

八. SSID：eduroam連線方式(筆電)-18/21

11. 填入相關資訊

11.1 勾選「指定驗證模式」

11.2 選取「使用者或電腦認證」

11.3 選取「確定」儲存設定

進階設定

802.1X 設定 802.11 設定

指定驗證模式(P)

使用者或電腦驗證

儲存認證(C)

刪除所有使用者的認證(D)

對此網路啟用單一登入(S)

在使用者登入前立即執行(E)

在使用者登入後立即執行(E)

最大延遲(秒)(M): 10

單一登入期間允許顯示其他對話方塊(L)

此網路使用不同的虛擬 LAN 來驗證電腦和使用者(V)

確定 取消

八. SSID : eduroam連線方式(筆電)-19/21

12. 成功後會跳出「eduroam需要密碼」的視窗

八. SSID : eduroam連線方式(筆電)-20/21

13. 點選「eduroam」連線後，會跳出輸入「帳號」及「密碼」的視窗

13.1 User name輸入「帳號」

13.2 Password輸入「密碼」

13.3 Logon domain空白即可

13.4 選取「OK」送出認證

八. SSID：eduroam連線方式(筆電)-21/21

14. 連線成功

 網路和共用中心

← → ▾ ↑  > 控制台 > 所有控制台項目 > 網路和共用中心

控制台首頁

變更介面卡設定

變更進階共用設定

媒體串流選項

檢視您基本的網路資訊並設定連線

檢視作用中的網路

eduroam
公用網路

存取類型: 網際網路
連線:  Wi-Fi (eduroam)

變更網路設定

設定新的連線或網路

設定寬頻、撥號或 VPN 連線，或設定路由器或存取點。

疑難排解問題

診斷與修復網路問題，或取得疑難排解資訊。